

## ENCUENTRO EXPANSIÓN-BBVA PRESENTE Y FUTURO DEL SISTEMA DE PENSIONES

# Ajustes necesarios para un sistema de pensiones sostenible

**REFORMA/** El déficit acumulado de las pensiones continúa en aumento. A este desequilibrio ahora se suma la incidencia del Covid, un cóctel explosivo que requiere cambios para garantizar la sostenibilidad.

Jesús de las Casas. Madrid

Con el Pacto de Toledo cerca del acuerdo para que las pensiones se actualicen con el IPC, las dudas sobre la sostenibilidad del sistema siguen más vigentes que nunca. En los últimos años el envejecimiento gradual de la población ha disparado la tasa de dependencia y el gasto medio en pensiones ha seguido aumentando, dando lugar a un desequilibrio en términos de gasto que no se ha visto compensado por un incremento de los ingresos.

¿Qué debe cambiar respecto al modelo actual para que el sistema sea viable? Esta fue la pregunta que los expertos trataron de responder en el encuentro digital *Presente y futuro del sistema de pensiones*, que organizó EXPANSIÓN en colaboración con BBVA e IESE Business School. Durante la sesión se abordó “la sostenibilidad presente y futura del sistema de pensiones”, como expresó Luis Arias, director de Alumni y desarrollo institucional del Campus de Madrid de IESE Business School, durante la apertura del evento.

## Incertidumbre

La preocupación por las pensiones aparece de manera recurrente en la lista de los asuntos que más inquietan a los españoles, como recogen las encuestas que realiza el CIS. La actual crisis sanitaria no ayuda a paliar los desequilibrios del sistema. “Aunque la caída de ingresos [derivada de la pandemia] se pueda compensar a corto plazo con impuestos o emisión de deuda, debemos pensar cómo asegurar la sostenibilidad del sistema de pensiones a medio plazo mediante el uso de mecanismos de ajuste”, afirmó José Ballester, director territorial de BBVA en Cataluña. En el caso español, el responsable de la entidad lamentó el “escaso conocimiento en materia de previsión social y la baja concienciación por el ahorro que tenemos como sociedad”.

Por su parte, Óscar Arce, director general de economía y estadística del Banco de España, se refirió a las principa-



**JOSÉ ANTONIO HERCE**  
Presidente del foro de expertos del Instituto BBVA de Pensiones

“Si no adaptamos la edad de jubilación a la evolución de la esperanza de vida, tendremos un déficit creciente”



**ÓSCAR ARCE**  
Director general de economía y estadística de Banco de España

“Hay que disipar cualquier duda acerca de la viabilidad tanto social como financiera de las pensiones”

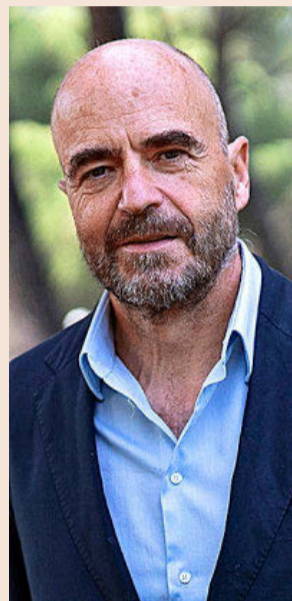

**JAVIER DÍAZ-GIMÉNEZ**  
Profesor de economía de IESE Business School

“El nuevo pacto debe ser más sostenible, contributivo y creíble, preservando el reparto y los derechos adquiridos”



**JOSÉ BALLESTER**  
Director territorial de BBVA en Cataluña

“Debemos pensar cómo asegurar la sostenibilidad del sistema a medio plazo por medio de mecanismos de ajuste”



**LUIS ARIAS**  
Director de Alumni y desarrollo institucional del Campus de Madrid de IESE

“Abordamos la cuestión de la sostenibilidad presente y futura del sistema de pensiones en España”

## Muy cerca del acuerdo para vincular las pensiones al IPC

“Las pensiones se van a revalorizar y van a mantener poder adquisitivo en función del Índice de Precios al Consumo (IPC)”, adelantó el pasado miércoles José Luis Escrivá, el ministro de Inclusión, Seguridad Social y Migraciones. Escrivá confirmó que la Comisión parlamentaria del Pacto de Toledo se encuentra “a punto de llegar a un acuerdo” que permitirá

despejar incertidumbres sobre el futuro de las pensiones. Además de esta vinculación de la revalorización de las pensiones al IPC, el ministro de Seguridad Social señaló que la intención del Gobierno es dar los pasos necesarios para integrar las pensiones no contributivas en el esquema del Ingreso Mínimo Vital (IMV), tomando en cuenta el hogar

en el que se encuentran y no únicamente el individuo que las recibe, de forma que terminen por definirse mejor las situaciones de vulnerabilidad. Durante esta misma semana, el Banco de España había advertido que vincular nuevamente las pensiones al IPC supondría un incremento del gasto de, aproximadamente, el 2% del PIB en el año 2030 y algo más del 3% en 2050. En este sentido, este

aumento sería insostenible sin medidas adicionales que permitan garantizar unos mayores ingresos. Durante su intervención, el ministro instó a las comunidades autónomas a que, dado que el IMV ha liberado recursos asistenciales que ahora asume el Estado, destinen esos fondos a complementar las pensiones no contributivas hasta en un 30%, como permite la normativa.

les características que debería tener una versión óptima del sistema público de pensiones. Así, comentó que “se debe disipar cualquier duda acerca de la viabilidad tanto social como financiera: las pensiones deben ser adecuadas, suficientes y bien financiadas a corto, medio y largo plazo”. Arce opinó que se tiene que “mantener el carácter contributivo del sistema: que

exista una relación adecuada entre lo que aportan los participantes y lo que esperan recibir a cambio”.

Además, el director general de economía y estadística del Banco de España abogó por “preservar ciertas cotas de equidad intergeneracional entre las cargas de ajuste del sistema”. En paralelo apuntó que la reforma del sistema de pensiones debe formar parte

de una serie de transformaciones estructurales que permitan a la economía española crecer más y mejor.

En esta línea, los expertos coincidieron en que el contexto de las pensiones no puede separarse de la situación del mercado de trabajo. “Esta reforma no se entiende si no es de forma integrada con el mercado laboral y el sistema educativo”, dijo Ja-

vier Díaz-Giménez, profesor de economía de IESE Business School.

En concreto, Díaz-Giménez aseveró que “el pacto generacional se ha quedado anticuado y ha sido desbordado por la demografía y las circunstancias: deberíamos cambiarlo por un pacto más sostenible, equitativo, contributivo y sobre todo creíble, que preserve el reparto y los

derechos adquiridos”. El profesor del IESE abogó por un sistema mixto –basado en el reparto pero con algún elemento de capitalización incluido–, universal y contributivo pero solidario.

## Edad de jubilación

Entre las palancas que pueden contribuir a una reducción del gasto, retrasar o flexibilizar la edad de jubilación suele apuntarse como una de las más eficientes. “Si no adaptamos la edad de jubilación a la evolución de la esperanza de vida, tendremos un déficit creciente entre las cotizaciones que rinde nuestro sistema de trabajo y los gastos del sistema de pensiones”, manifestó José Antonio Herce, presidente del foro de expertos del Instituto BBVA de Pensiones.

Herce se mostró de acuerdo en que el precario mercado laboral español es un obstáculo difícil de salvar a corto plazo, pero admitió que “la buena noticia es que podemos esforzarnos para que el trabajo del futuro sea mejor”.

## AHORRO

Uno de los handicaps para la viabilidad del sistema en España es la falta de aportaciones complementarias a la pensión pública.